С наступлением долгожданной весны в нашей гимназии проводился настолько же долгожданный праздник красоты, ума и таланта «Мисс Гимназия- 2018»

Десять старшеклассниц 7 марта сразились за почетное звание «Мисс Гимназия – 2018»: Тарасевич Инна (9-1 класс), Медведева Ксения (11а класс), Полушкина Анастасия (9б класс), Стефанская Ульяна (10-1 класс), Захаренкова Анастасия 9-2 класс, Вяткина Екатерина (10б класс), Минатулаева Юлия (11-1 класс), Когутницкая Мария (10а класс), Терещенко Вера (9а класс), Смирнова Юля (11-1 класс).

Первый конкурс «Визитка» раскрыл для нас талант участниц, у всех без исключения были прекрасные, зрелищные номера, которые, конечно же, не обошлись без помощи классного коллектива и классного руководителя.

По итогам первого конкурса лидировала Стефанская Ульяна – она получила 6 баллов за свой номер из максимальных 5. Дополнительный, бонусный балл, ей присудил член жюри Смакотин Олег Алексеевич - глава муниципального образования Екатерингофский.

За оперативную и справедливую работу жюри от имени всех старшеклассников благодарим:

1. Смакотина Олега Алексеевича, главу муниципального образования Екатерингофский;

2. Артышову Галину Александровну, председателя попечительского Совета гимназии;

3. Марковец Полину Викторовну, председателя Совета родителей гимназии;

4. Яковлева Андрея Владимировича, учителя истории;

5. Шутову Валентину Михайловну, Заслуженного учителя РФ, директора гимназии.

По традиции второй конкурс был интеллектуальный, где девушки блеснули своими знаниями литературных произведений.

Последним испытанием для участниц было представление платья из подручных

материалов - конкурс «Модельер». Девушки прошлись по «подиуму», демонстрируя платья для выпускного бала. Их произведениям могли бы позавидовать известные модельеры мира. Вряд ли можно увидеть такие фантазийные наряды для бала еще где-нибудь.

Созданы платья из самых неожиданных материалов: полиэтиленовых мешков, воздушных шариков, бумаги, одноразовой посуды, картона… . И получилось замечательно! Молодцы, девушки! За одну вашу фантазию всем можно было присудить звание «Мисс Гимназия».

Но правила конкурса гласят: звание «Мисс Гимназия -2018» может получить только одна из прекрасных конкурсанток

Победительницей стала – Стефанская Ульяна 10-1 класс, с чем мы её и поздравляем!

Совет гимназистов

8 Марта
(c) Гимназия 278

(c) Гимназия 278

8 марта
8 Марта
(c) Гимназия 278

8 Марта
(c) Гимназия 278

8 Марта
(c) Гимназия 278

8 Марта
(c) Гимназия 278

5
5
4
4
5
(c) Гимназия 278

8 МАРТА
(c) Гимназия 278

(c) Гимназия 278

SWEDEN
(c) Гимназия 278

(c) Гимназия 278

(c) Гимназия 278

(c) Гимназия 278

(c) Гимназия 278

8
Марта
(c) Гимназия 278

(c) Гимназия 278

8
Марта
(c) Гимназия 278

(c) Гимназия 278

(c) Гимназия 278

(c) Гимназия 278

(c) Гимназия 278

(c) Гимназия 278

(c) Гимназия 278

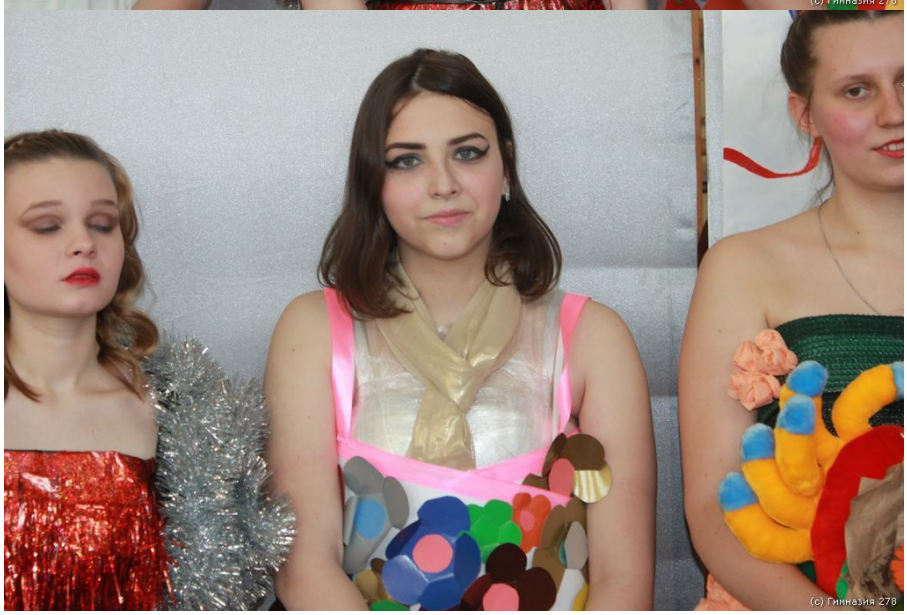
(c) Гимназия 278

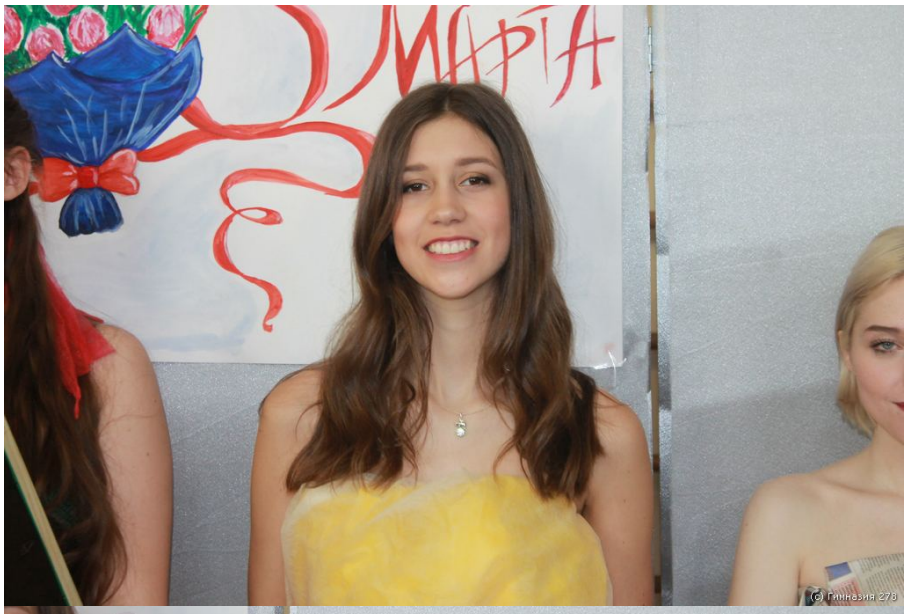
МАРІЯ
(c) Гимназия 278

(c) Гимназия 278

(c) Гимназия 278

(c) Гимназия 278

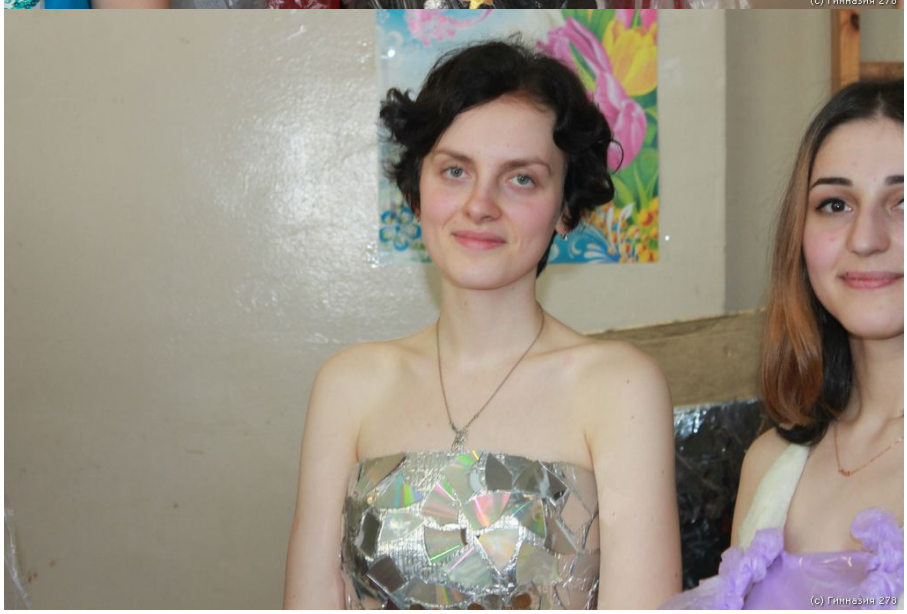
(c) Гимназия 278